

# Programmazione Operativa Annuale 2017-2018 sulla violenza di genere

*Firenze, 17 Maggio 2018*



Regione Toscana



Federazione Toscana



# I contenuti della delibera 573/2017

1. La revisione delle linee guida del Piano Integrato di Salute
2. La governance multilivello e il modello di programmazione in Toscana
3. Le nuove linee guida del Piano Integrato di Salute (PIS) e del Piano di Inclusione Zonale (PIZ) – disposizioni attuative
4. Le sezioni del Piano Integrato di Salute
  - Il profilo di salute
  - La programmazione pluriennale e le aree assistenziali
  - La programmazione operativa annuale e l'attuazione del PIS e del PIZ
  - La valutazione dei risultati

## Appendice

- A. Descrizione del contesto del profilo di salute
- B. Schede per i Programmi Operativi
- C. Griglie Propedeutiche

## Strumenti tecnici

Regione Toscana



# Programmazione operativa zonale come processo

## Profilo di salute e Profilo dei servizi

- Indicatori di salute – Dotazioni dell'ambito zonale
- Evidenze – Criticità
- Obiettivi della programmazione

## Programmazione Strategica e Programmazione Operativa

- Programmazione pluriennale
- Programmazione operativa annuale
- Campo di applicazione
- Contenuti

## Budget Integrato di Programmazione

- Risorse Sanitarie
- Risorse Comunali
- Compartecipazioni
- Fondi finalizzati
- Altri fonti

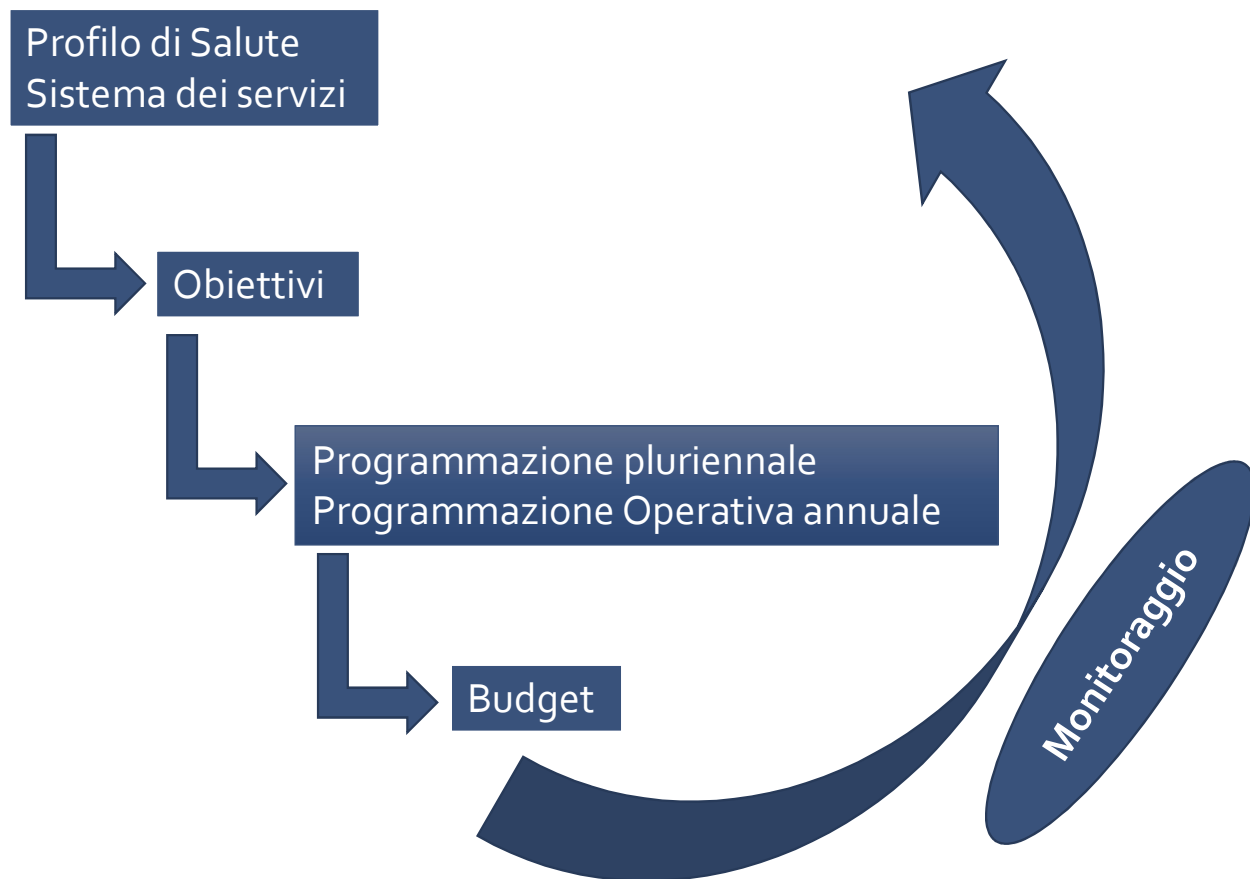

# Aree e settori della Programmazione

- Sanità territoriale (19 settori)
- Socio-sanitario (6 settori)
- Socio-assistenziale (6 settori)
- Promozione e prevenzione
- **Violenza di genere**
- *Percorsi assistenziali*

**L.R. 59/2007, art.4, comma 2**  
 La Regione promuove e sostiene progetti antiviolenza, presentati secondo le modalità ed i criteri definiti nel piano integrato sociale regionale di cui alla l.r. 41/2005.

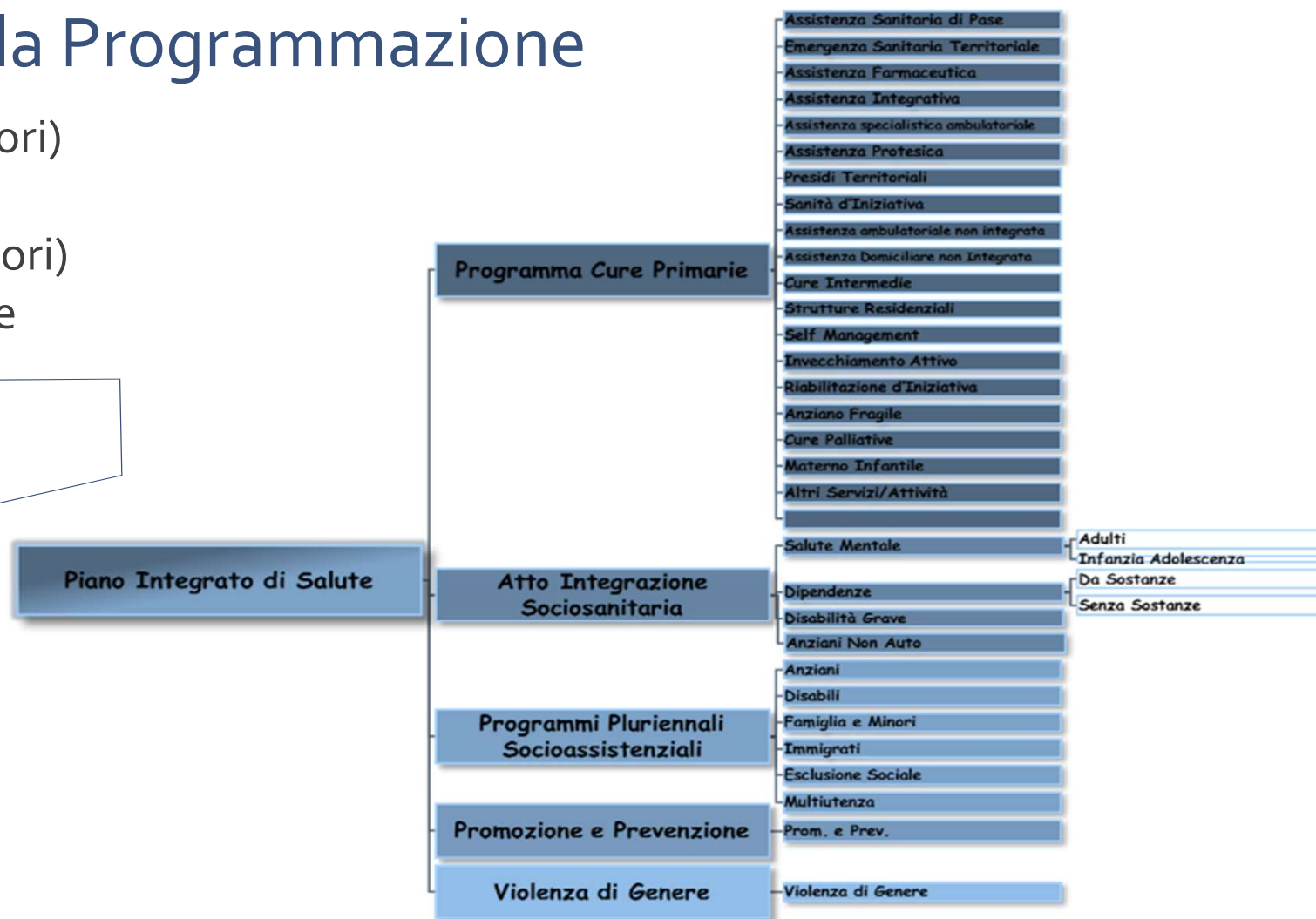

# Un primo tentativo di nomenclatore

---

## Centri antiviolenza

I Centri antiviolenza sono strutture che forniscono servizi di supporto immediato specializzati, nel breve e lungo periodo, nell'accoglienza, nella protezione e nel sostegno a titolo gratuito, delle donne di tutte le età vittime di violenza di genere e dei loro figli, indipendentemente dalla loro residenza

---

la definizione è una rielaborazione tratta sia dall'art. 22 della Convenzione di Istanbul che dall'Intesa sui requisiti minimi 24/11/2014

---

---

## A. Struttura residenziale: Casa rifugio

Carattere: familiare-indirizzo segreto. Funzione: prevalente funzione tutelare. Assistenza sanitaria: assente. Ospitalità temporanea. Le case rifugio sono strutture dedicate ad indirizzo segreto, che forniscono alloggio sicuro a titolo gratuito ed indipendentemente dalla residenza, alle donne che subiscono violenza sole o con figli, per salvaguardarne l'incolumità fisica e psichica. Garantiscono inoltre un progetto personalizzato complessivo teso all'inclusione sociale della vittima.

---

La definizione è una rielaborazione dell'Intesa sui requisiti minimi 24/11/2014 e dell'Ir 59/2007

---

---

## B. Struttura residenziale: Casa di seconda accoglienza

Carattere: familiare. Funzione: prevalente funzione tutelare. Assistenza sanitaria: assente. Ospitalità: temporanea. Sono strutture strettamente funzionali ai centri antiviolenza e alle Case rifugio. Accolgono donne vittime di violenza che passato il pericolo, anche immediato, necessitano comunque di un periodo limitato di tempo per rientrare nella precedente abitazione o per raggiungere l'autonomia abitativa.

---

la definizione è una rielaborazione della I.r. 59/2007 e di quanto presente nelle faq del bando DPO dell'aprile 2016.

---

# Nomenclatore per la Programmazione

## Accoglienza e ascolto

- ✓ Attività di informazione e sensibilizzazione
- ✓ Centri di ascolto tematici
- ✓ Definizione piano personalizzato
- ✓ Gruppi di sostegno per utenti
- ✓ Segretariato sociale/porta unitaria per l'accesso ai servizi
- ✓ Servizio sociale professionale
- ✓ Sportelli sociali tematici
- ✓ Valutazione multidisciplinare del rischio

## Servizi di supporto

- ✓ Attività di informazione e sensibilizzazione
- ✓ Interventi di supporto per il reperimento di alloggi
- ✓ Interventi per l'integrazione sociale dei soggetti deboli o a rischio
- ✓ Supporto all'autonomia
- ✓ Supporto all'inserimento lavorativo
- ✓ Telefonia sociale

## Strutture di protezione

- ✓ **Struttura residenziale: Casa Rifugio**
- ✓ **Struttura residenziale: Casa di seconda accoglienza**
- ✓ **Centri antiviolenza**
- ✓ Retta per accesso a servizi residenziali

# Le schede per la POA 2017-2018

## Gli elementi della Programmazione

- L'obiettivo generale del PIS a cui la scheda fa riferimento.
- Le azioni del programma operativo.
- La tipologia delle attività oggetto di programmazione: continuative o innovative.
- Le modalità di gestione: Società della Salute, Convenzione socio-sanitaria, azienda sanitaria, comune capofila, ecc.
- Il periodo in cui si svilupperanno le azioni attuative.
- Le risorse utilizzate per attuare le azioni programmate.

Nome zona		
<b>VIOLENZA DI GENERE</b>		
Titolo del progetto/ attività		
<input type="text"/>		
Classificazione (nomenclatore - griglie propedeutiche) <a href="#">--&gt;vedi</a>		
<small>Aut.</small>		
Settore	<input type="text"/>	<input type="text"/>
Sotto-settore	<input type="text"/>	<input type="text"/>
Attività	<input type="text"/>	<input type="text"/>
Breve descrizione		
<input type="text"/>		
Obiettivo PIS		
<input type="text"/>		
Obiettivi specifici		
<input type="text"/>		
Azione PIS		
<input type="text"/>		
Modalità di gestione		
<input type="checkbox"/> SOG diretta	<input type="checkbox"/> ASU diretta	<input type="checkbox"/> Continuitiva
<input type="checkbox"/> SOG indiretta - erogatore ASL	<input type="checkbox"/> Associata diretta	<input type="checkbox"/> Innovativa
<input type="checkbox"/> SOG indiretta - erogatore Comune/FTSA	<input type="checkbox"/> Altro (specificare)	
Tipologia		

Regione Toscana



# Schede di Programmazione per settore

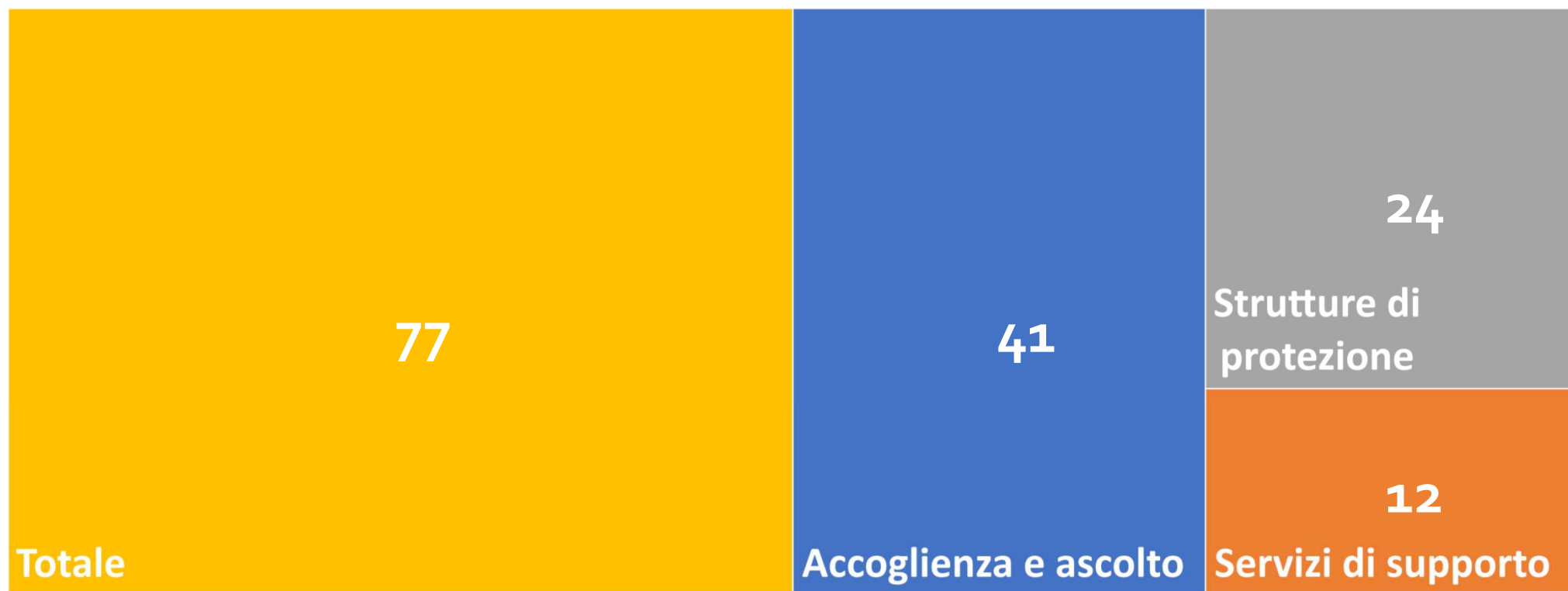

# Schede di Programmazione per settore e sottosettore

<b>Accoglienza e ascolto</b>	<b>41</b>
Accoglienza	7
Attività di informazione e sensibilizzazione: campagne informative etc	6
Centri di ascolto tematici	7
Segretariato sociale/porta unitaria per l'accesso ai servizi	4
Valutazione multidisciplinare del rischio (vuoto)	1 16
<b>Servizi di supporto</b>	<b>12</b>
Attività di informazione e sensibilizzazione: campagne informative etc	4
Supporto all'autonomia (vuoto)	4 4
<b>Strutture di protezione</b>	<b>24</b>
Casa di seconda accoglienza	1
Casa rifugio	4
Centri anti violenza	7
Retta per accesso a servizi residenziali (vuoto)	1 11
<b>Totale</b>	<b>77</b>

# Tipologia di attività e modalità di gestione

## Tipologia di attività

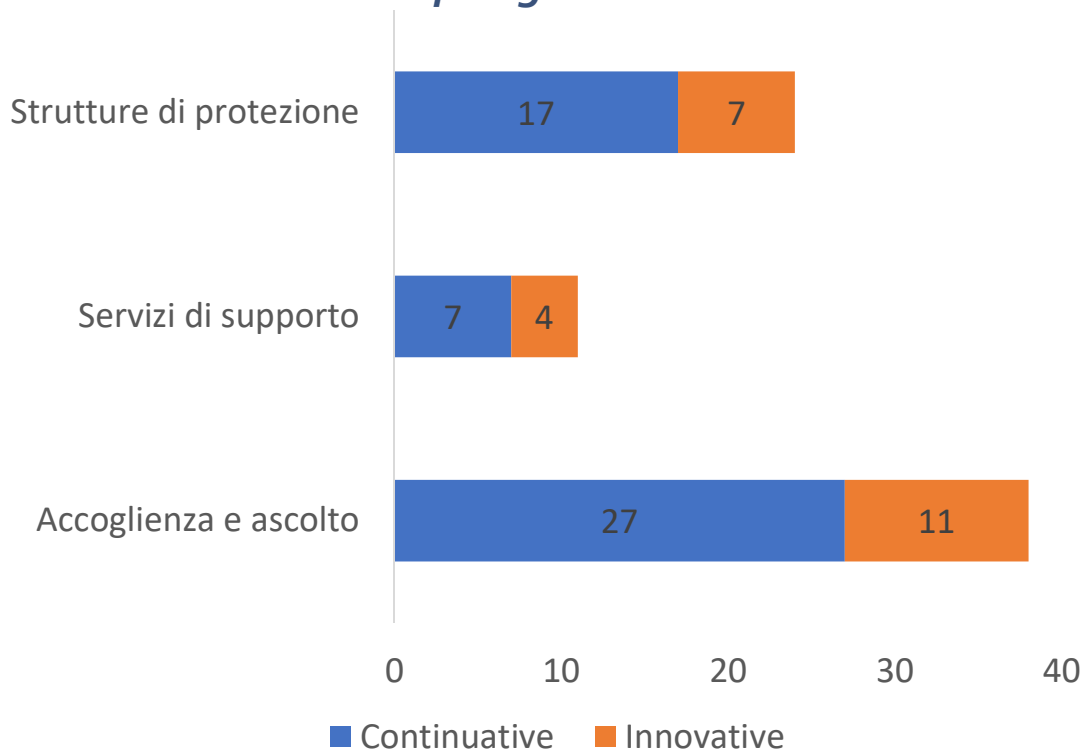

## Modalità di gestione

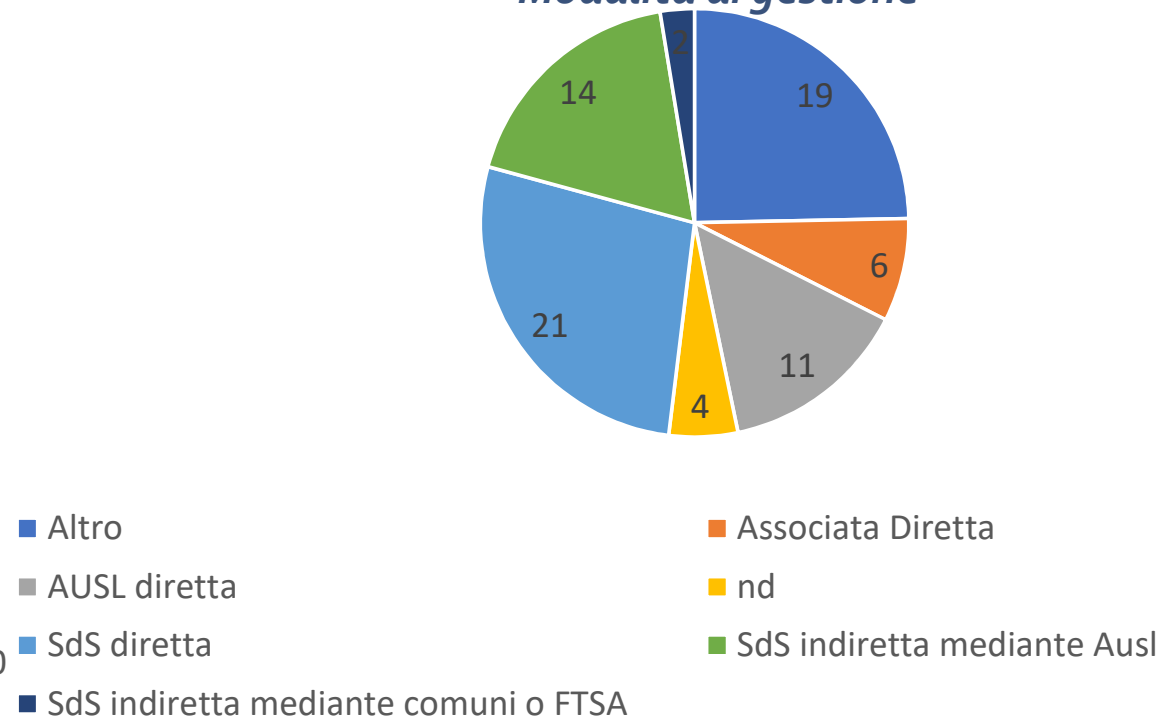

# Le risorse programmate

*N. Schede per anno di Programmazione*

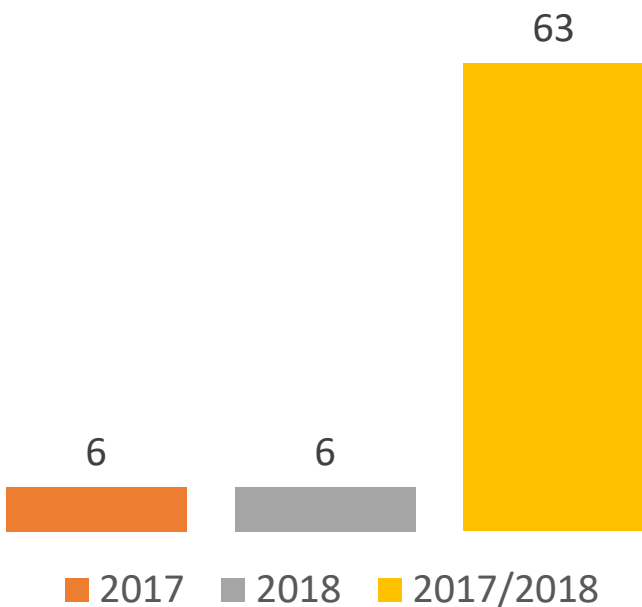

*I budget di Programmazione*

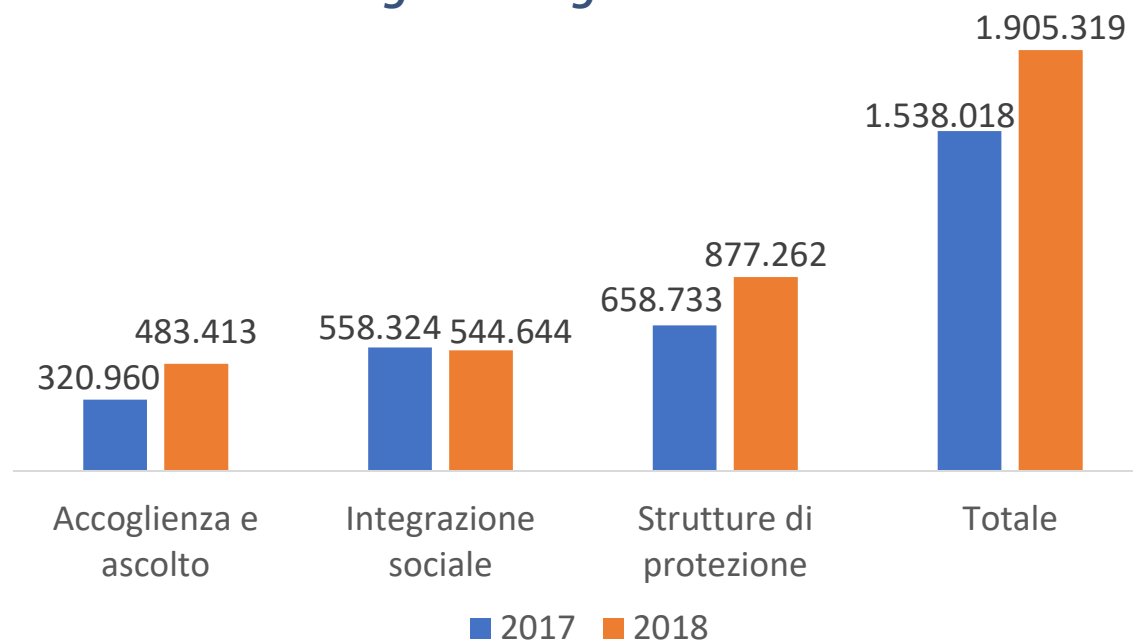

# Le fonti di finanziamento

	2017	2018
AUSL Ordin.	0	24.000
AUSL Finaliz.	161.518	66.318
Sociali	785.875	743.764
FSR	137.240	123.320
Fondi Regionali Vincolati	31.890	516.065
Fondi Statali Vincolati	385.500	385.000
Altri Fondi	11.994	46.852
<b>Totale</b>	<b>1.514.018</b>	<b>1.905.319</b>

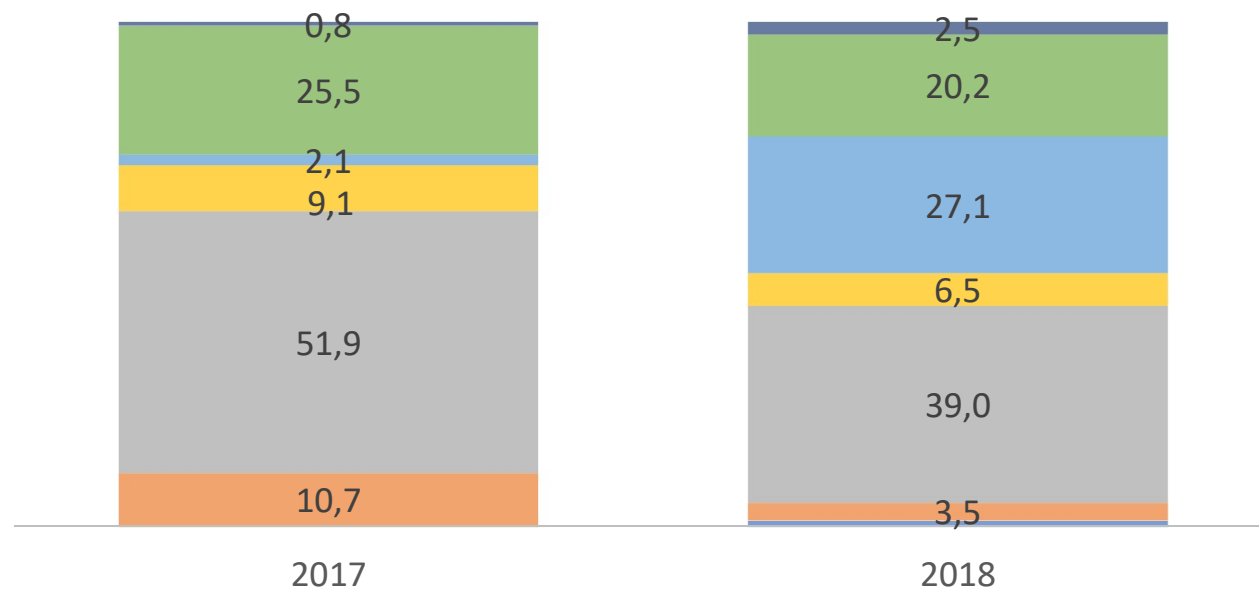

**DGRT  
719/2017**

- AUSL Ordin.
- AUSL Finaliz.
- Sociali
- FSR
- Fondi Regionali Vincolati
- Fondi Statali Vincolati
- Altri Fondi

Regione Toscana



# Gli obiettivi e le azioni ricorrenti della Programmazione degli ambiti zionali



- Prevenzione e contrasto della violenza di genere
- Interventi di rete, multilivello e multidisciplinari
- Miglioramento della qualità nell'accoglienza e presa in carico
- Rete Regionale Codice Rosa
- Percorsi di fuoriuscita dalla violenza



- Rafforzamento della rete territoriale antiviolenza, attraverso procedure e protocolli di presa in carico multidisciplinare
- Rafforzamento attività dei Centri antiviolenza (Sportelli territoriali, Case rifugio, Case di seconda accoglienza)
- Autonomia abitativa e inserimento lavorativo
- Formazione operatrici/operatori
- Formazione su stereotipi nelle scuole

# La programmazione e la costruzione dei sistemi di servizi

**Nome zona**  
**VIOLENZA DI GENERE**

**Titolo del progetto/ attività**

**Classificazione (nomenclatore - griglie propedeutiche)** [->Vedi](#)

Settore	
Sotto-settore	
Attività	

**Breve descrizione**

**Obiettivo PIS**

**Obiettivi specifici**

**Azione PIS**

**Modalità di gestione**

<input type="checkbox"/> SOS diretta	<input type="checkbox"/> ASU diretta	<b>Tipologia</b>
<input type="checkbox"/> SOS indiretta - erogazione ASL	<input type="checkbox"/> Associata diretta	<input type="checkbox"/> Continuitativa
<input type="checkbox"/> SOS indiretta - erogazione Comune/FTSA	<input type="checkbox"/> Altro [specificare]	<input type="checkbox"/> Innovativa



## Accordo di Rete

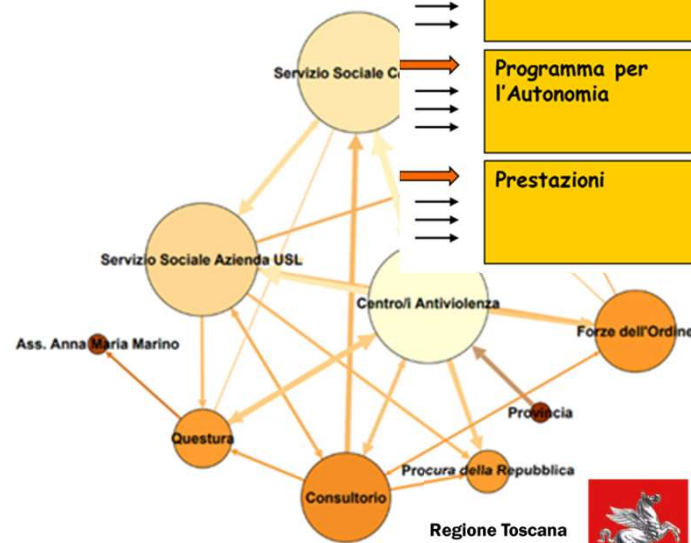

## Percorso per l'autonomia

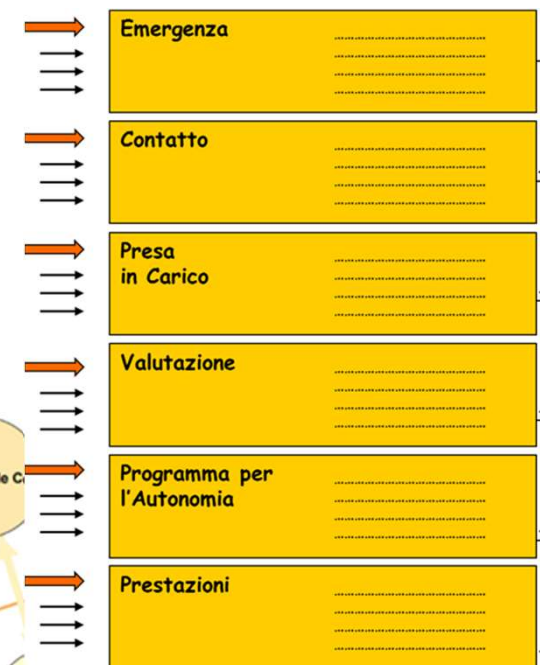

Il Rapporto sulla Programmazione Operativa è  
scaricabile dal seguente link

[www.ancitoscana.it/answer](http://www.ancitoscana.it/answer)

Regione Toscana

